



# Uitnodiging aan alle licentiehouders voor de **WOLFSKAMER TRIPLE**

**Zaterdag 14 december 2024**

**Wolfskamer Skiteam** nodigt alle licentiehouders uit voor de **Wolfskamer Triple** (NPW Baan) onder auspiciën van de **Nederlandse Ski Vereniging** in samenwerking met **Wolfskamer Wintersport**.

Tijdens de “**Wolfskamer Triple**” worden er op één wedstrijddag **3 wedstrijden** geskied in het tijdsbestek van één gangbare puntenwedstrijd. Voor deelname dien je in het bezit te zijn van een geldige wedstrijdlicentie.

## Groepsindelingen

Voor deze wedstrijden is het noodzakelijk om de skiërs in 3 groepen op te delen. Per groep worden er direct 3 manches achter elkaar geskied bij de slalom en 2 manches bij de reuzenslalom.

- Groep 1 = U8 - U10 - U12
- Groep 2 = U14 - U16
- Groep 3 = U18 - U21, Senioren en Masters

## Deelname geschiedt geheel op eigen risico.

De wedstrijd wordt geskied volgens het Reglement Wedstrijden Alpineskiën 2024-2025.

Het dragen van een helm is verplicht en eigen smeermiddelen zijn niet toegestaan. Verkennen dient te geschieden met ski's aan. Bij het niet inleveren of kwijtraken van een startnummer bedraagt de boete € 25,00 voor rekening van de desbetreffende skiër.

## De inschrijfkosten bedragen: € 35,00.

Indien men niet aan alle 3 de wedstrijden deelneemt, vindt géén restitutie plaats. Het inschrijfgeld moet per team (bij voorkeur met pin) betaald worden bij het afhalen van de startnummers.

## Wedstrijdreglementen

- **NPW – Slalom** - De wedstrijd is een puntenwedstrijd volgens het Nationale Reglement Alpineskiën van de NSKiV. Prijzen zijn er voor de plaatsen 1, 2 en 3 volgens de indeling van de NPW.
- **Reuzenslalom** - De reglementen zijn identiek aan de reglementen van de Slalom (NPW) alleen worden er per groep 2 manches geskied. Prijzen zijn er voor de plaatsen 1, 2 en 3 volgens de indeling van de NPW.
- **Parallelslalom** - Tot de laatste 8 deelnemers van iedere groep wordt een enkele afdaling geskied. Ranking op de startlijst is op basis van huidige wedstrijdpunten van het seizoen 2024-2025, het laagste startnummer start de 1e run altijd op rood. Bij grote deelname kan de wedstrijdleiding besluiten een aantal skiërs zich eerst te laten kwalificeren voor de parallel. Als de heren skiën, blijven de dames onder aan de baan wachten tot zij worden opgeroepen naar boven te gaan en vice versa. Prijzen zijn er voor de beste 3 in iedere groep. U8 – U12, U14 – U16, U18 – Masters.



## De Triple Trui

Iedere deelnemer die op tijd heeft ingeschreven ontvangt een "Triple Trui", welke wordt aangeboden door onderstaande sponsoren:

Dekker bouw & interieur  
ILLS Lingerie  
Sofia Consulting network  
De Midden Veluwe camping  
Ambiance zonwering van der Wal  
Psychologiepraktijk van Buuren  
Nieuw Leven Facility Group  
Verhaeg Tandartsen  
Centrum Parodontologie en Implantologie Amersfoort  
OUT Aannemers Bussum

**Let op: De trui kan alleen geleverd worden wanneer de inschrijving binnen is voor:**

**Woensdag 4 december 24:00 uur.**

Geef bij iedere deelnemer aan welke maat trui er gewenst is. Gebruik hiervoor aub de meegestuurde Excel lijst.

Voor de maatvoering, zie de volgende pagina. De tolerantie voor maten is tussen de plus en min 2 cm (kan 2 cm groter of kleiner uitvallen); in geval van twijfel, bestel dan een maatje groter.

Uiterste aanmelddatum voor de wedstrijd (zonder trui) is: Woensdag 11 december 24:00.



## Maatvoering truien:

### How to measure guide

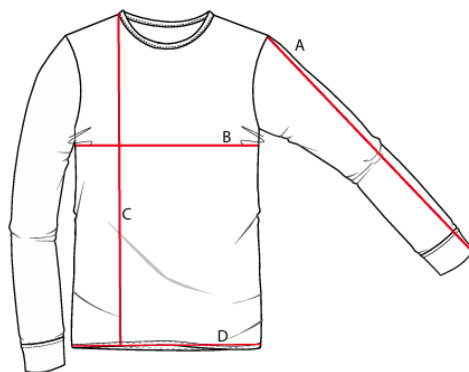

**A - Arm Length**

Start at the highest point on the shoulder and measure all the way down - including cuff. Ensure sleeve is laying flat and straight.

**B - Chest**

Measure 2.5cm down from armhole and then straight across the chest.

**C - Body Length**

Start at the highest point on the shoulder (HPS) and measure straight down including hems.

**D - Hem**

Start at one side and measure straight across to the other. Garment should be flat.

JH006J

Measurements	XS - 3/4 Years	S - 5/6 Years	M - 7/8 Years	L - 9/11 Years	XL - 12/13 Years	Tol +/-
1/2 Chest	39cm	41cm	43cm	46cm	49cm	2cm
Body Length	44cm	48cm	52cm	57cm	62cm	2cm
Sleeve Length	37cm	40cm	43cm	47cm	51cm	2cm

Kindermaten:

JH006

Measurements	S	M	L	XL	XXL	3XL
1/2 Chest	48cm	52cm	56cm	60cm	64cm	68cm
Body Length (HPS)	70cm	73cm	76cm	79cm	82cm	85cm
Sleeve Length	64cm	65.5cm	67cm	68.5cm	70cm	71.5cm

Volwassenmaten:

**N.B.** ½ Chest (=halve borstomvang) in de tabellen = B uit het diagram, de breedte van de trui.



Tijdschema:

TIJD	Baan 1&2 Reuzenslalom	Baan 3 NPWB Slalom	Baan 4 Parallel Slalom
09:45 tot 10:30	<b>Ophalen startnummers</b>		
10:00 tot 11:40	<b>Inskiën</b>		
10:45 tot 11:00	Verkennen (1 keer)	Verkennen (1 keer)	Verkennen (1 keer)
Start 11:15  tot 12:15	Groep 2  <b>U14-U16</b>	Groep 1  <b>U8- U10-U12</b>	Groep 3  <b>U18-U21, Senioren, Masters</b>
12:15 tot 12:30	pauze	pauze	pauze
12:30 tot 12:45	Verkennen (1 keer)	Verkennen (1 keer)	Verkennen (1 keer)
Start 12:45  tot 13:45	Groep 3  <b>U18-U21, Senioren, Masters</b>	Groep 2  <b>U14-U16</b>	Groep 1  <b>U8-U10-U12</b>
13:45 tot 14:00	pauze	pauze	pauze
14:00 tot 14:15	Verkennen (1 keer)	Verkennen (1 keer)	Verkennen (1 keer)
Start 14:15  tot 15:15	Groep 1  <b>U8- U10-U12</b>	Groep 3  <b>U18-U21, Senioren, Masters</b>	Groep 2  <b>U14-U16</b>
Circa 15:30 tot 16:00	<b>Prijsuitreiking</b>		

**Let op:** dit is een strakke planning, door omstandigheden kan hiervan worden afgeweken.



## Liftgebruik

Om alles op de wedstrijddag in goede banen te kunnen leiden, gelden de volgende afspraken:

- Reuzenlalom - Wedstrijd vindt plaats op baan 1&2
  - **NPW – Slalom Wedstrijd** vindt plaats op baan 3
  - Parallelslalom - Wedstrijd vindt plaats op baan 4
- Gebruik de lift-2 van baan 2  
Gebruik de lift-3 van **baan 3**  
Gebruik de lift-4 van baan 4

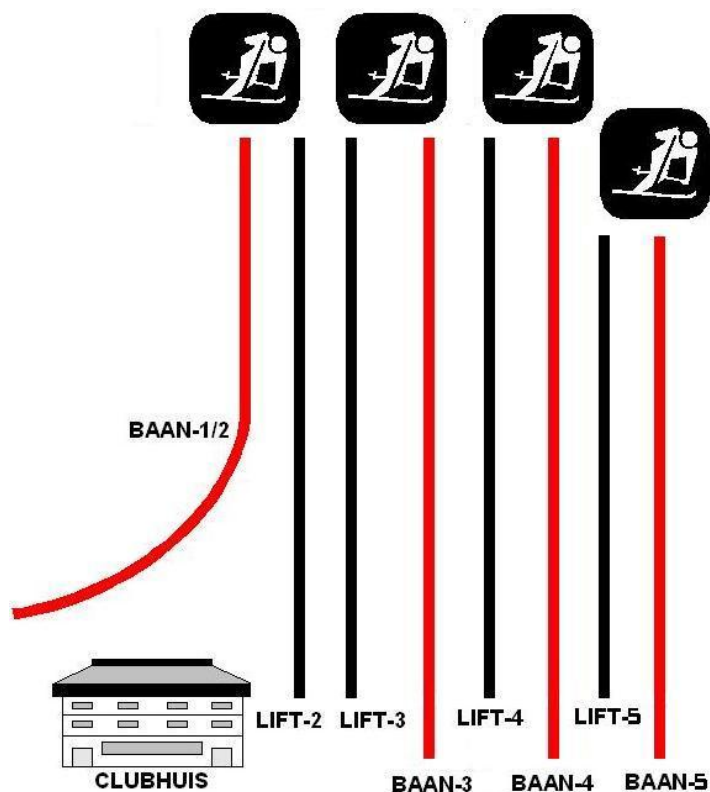

Inschrijvingen per team sturen naar [pws@wolfskamer.nl](mailto:pws@wolfskamer.nl).

Met vriendelijk groeten,

Wolfskamer Skiteam

Wolfskamer Wintersport

IJsselmeerstraat 5

1271 AA Huizen



VERHAEG  
TANDARTSEN

